RYSUNEK PLANU MIEJSCOWEGO

OZNACZENIA:

Obowiązujące ustalenia planu miejscowego:

- Granica obszaru objętego planem miejscowym
- Linie rozgraniczające tereny o różnym przeznaczeniu lub różnych zasadach zagospodarowania
- 1ZP — Oznaczenia cyfrowe i literowe terenów wyznaczonych liniami rozgraniczającymi
- MN — Tereny zabudowy mieszkaniowej jednorodzinnej
- MW — Tereny zabudowy mieszkaniowej wielorodzinnej
- U — Tereny zabudowy usługowej
- U,MN — Tereny zabudowy usługowej, tereny zabudowy mieszkaniowej jednorodzinnej
- U,ZP — Tereny zabudowy usługowej, tereny zieleni urządzonej
- US — Tereny sportu i rekreacji
- US,U — Tereny sportu i rekreacji, tereny zabudowy usługowej
- ZP — Tereny zieleni urządzonej - Park Kamienna Góra
- ZP,U — Tereny zieleni urządzonej, tereny zabudowy usługowej
- ZD,US — Tereny ogrodów działkowych, tereny sportu i rekreacji
- ZN — Tereny zieleni nieurządzonej
- KS — Tereny obsługi komunikacji samochodowej - parkingi
- W — Tereny infrastruktury technicznej W - wodociągi
- T — Tereny infrastruktury technicznej T - telekomunikacja
- KD... — Tereny dróg publicznych: L - droga klasy lokalnej, D - droga klasy dojazdowej, PJ - droga pieszo-jezdna, P - droga piesza
- KDW — Tereny dróg wewnętrznych
- Nieprzekraczalne linie zabudowy
- Granica strefy ochrony konserwatorskiej B
- Granica obszaru rewitalizacji
- Granice terenów służących organizacji imprez masowych
- Obowiązujący szpaler drzew

Oznaczenia pełniące funkcję informacyjną:

- Obiekt zabytkowy wpisany do rejestru zabytków, ujęty w Gminnej Ewidencji Zabytków
- Granica obszaru zabytkowego wpisanego do rejestru zabytków, ujętego w Gminnej Ewidencji Zabytków
- Miejsca i kierunki wglądów widokowych
- 842 — Drzewo - pomnik przyrody z numerem z karty ewidencji zabytku przyrody
- 870 — Pomnik przyrody nieożywionej - odsłonięcie geologiczne skały bazaltowej
- Granica terenu górniczego "Księginki I - Zaręba"
- Granica obszaru górniczego "Księginki I - Zaręba"
- 110kV — Linie elektroenergetyczne 110kV
- Linie elektroenergetyczne średniego napięcia 20kV
- Granica pasa technologicznego linii elektroenergetycznych

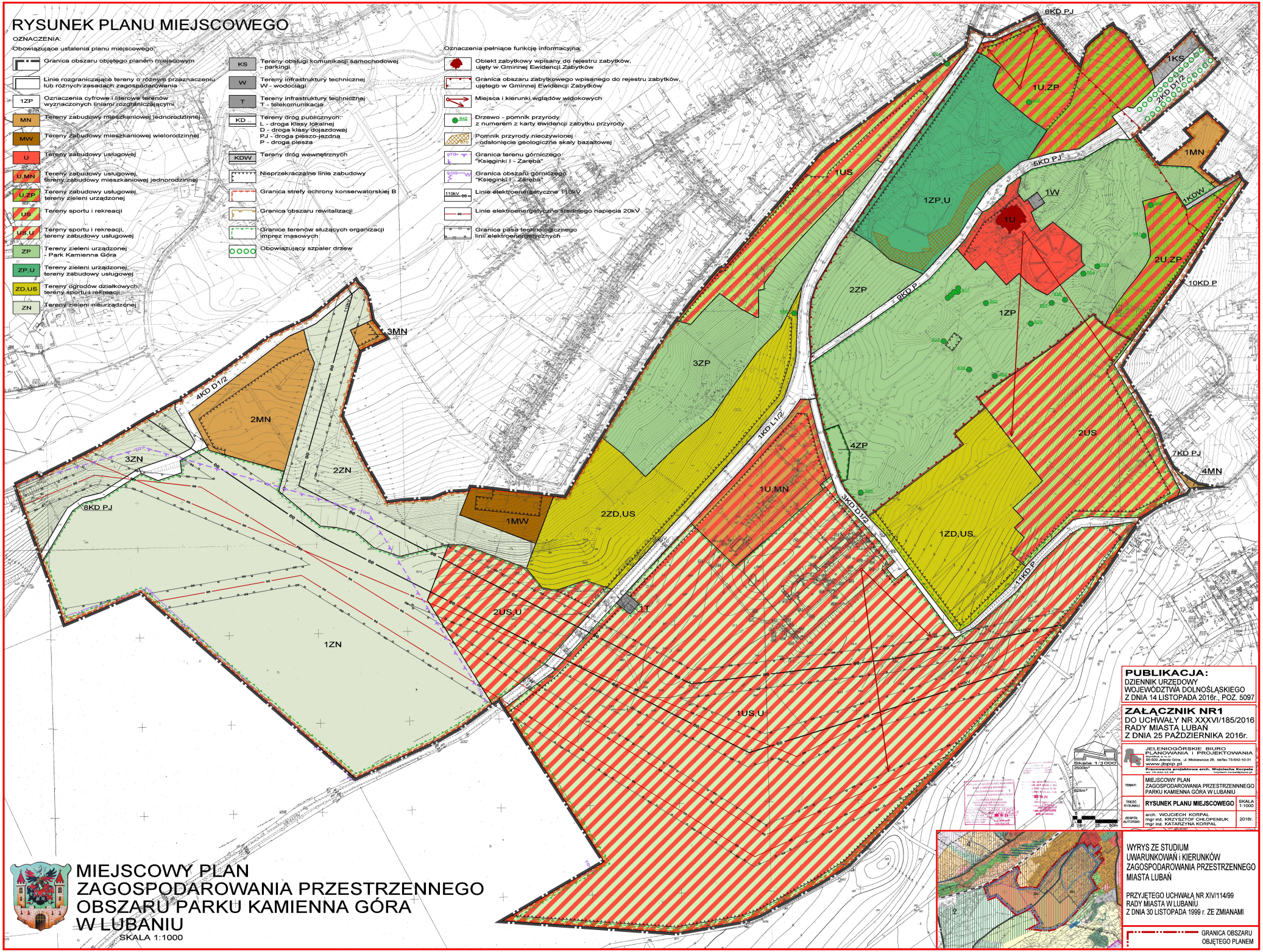

PUBLIKACJA:
DZIENNIK URZĘDOWY
WOJEWÓDZTWA DOLNOŚLĄSKIEGO
Z DNIA 14 LISTOPADA 2016r., POZ. 5097

ZAŁĄCZNIK NR1
DO UCHWAŁY NR XXXVI/185/2016
RADY MIASTA LUBAŃ
Z DNIA 25 PAŹDZIERNIKA 2016r.

JELENIOGÓRSKIE BIURO PLANOWANIA I PROJEKTOWANIA
Kamienna Góra, ul. Mickiewicza 26, tel/fax 75-642-10-31
www.jbpip.pl
Pracownia projektowa arch. Wojciecha Korpala
tel. 75-642-10-31 wojciech.korpal@jbpip.pl

TEMAT:	MIEJSCOWY PLAN ZAGOSPODAROWANIA PRZESTRZENNNEGO PARKU KAMIENNA GÓRA W LUBANIU	
TREŚĆ RYSUNKU:	RYSUNEK PLANU MIEJSCOWEGO	SKALA 1:1000
ZESPÓŁ AUTORSKI:	arch. WOJCIECH KORPAL mgr inż. KRZYSZTOF CHŁOPENIUK mgr inż. KATARZYNA KORPAL	2016r.

WYRYS ZE STUDIUM UWARUNKOWAŃ i KIERUNKÓW ZAGOSPODAROWANIA PRZESTRZENNEGO MIASTA LUBAŃ

PRZYJĘTEGO UCHWAŁĄ NR XIV/114/99
RADY MIASTA W LUBANIU
Z DNIA 30 LISTOPADA 1999 r. ZE ZMIANAMI

GRANICA OBSZARU OBJĘTEGO PLANEM

MIEJSCOWY PLAN ZAGOSPODAROWANIA PRZESTRZENNEGO OBSZARU PARKU KAMIENNA GÓRA W LUBANIU

SKALA 1:1000